

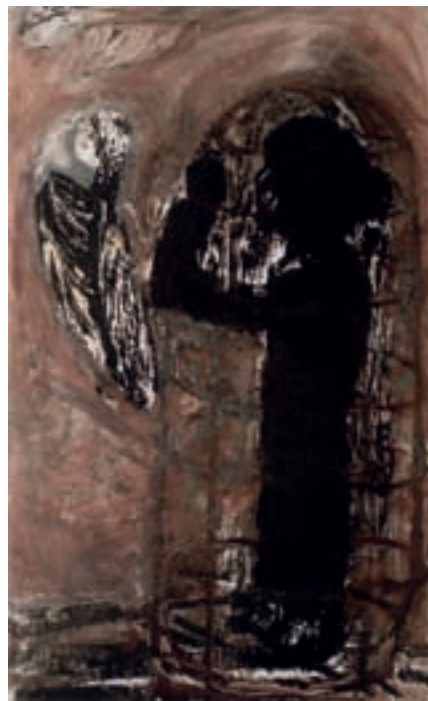

Fotoinstallation Arja Brändle und Petra Rosenthal



Gustav Kluge,
»Die Nachtschwester«,
1984,
Holzdruck auf
Leinwand, über-
malt, 103 x 63 cm



MuyTango



Kunst-Freitag am 22. Juli 2011
von 19 bis 24 Uhr

Neu: ART/FN

www.artfn.de: die gemeinsame Internet-Plattform der Kunstinstitutionen in Friedrichshafen



22. Juli 2011

von 19 bis 24 Uhr

kunst
freitag

friedrichshafen

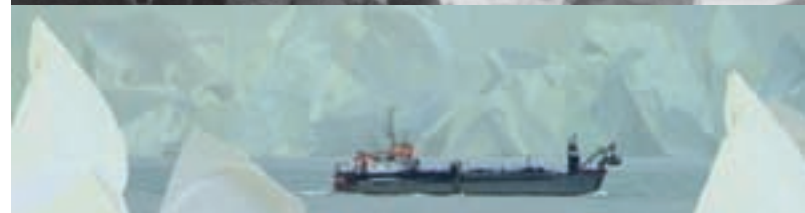
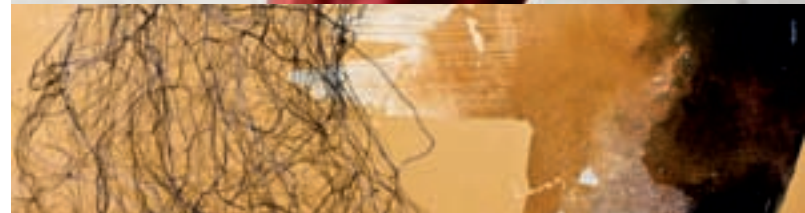

Eröffnung

»Form und Farbe«

Petra Rosenthal dünner Eisendraht geformt
Arja Brändle abstrakte Malerei

Ab 19 Uhr, Eröffnung 21.15 Uhr

Laudatio: Dr. Ulrike Niederhofer
Kunsthistorikerin und freiberufliche
Journalistin

bis 31. Juli 2011

Freitag, Samstag und Sonntag 14 bis 18 Uhr

Plattform 3/3

Fallenbrunnen 17
88045 Friedrichshafen
Im Kulturhaus Caserne
Eingang Restaurant Refugium

T 07541 42416

www.plattform33.de

Ausstellung

Gustav Kluge

Holzdrucke 1984–2008

Ab 20 Uhr stündlich oder nach Bedarf
kurze Einführungen

bis 30. Juli 2011

Mittwoch bis Freitag 14 bis 19 Uhr
Samstag 10 bis 13 Uhr
und nach Vereinbarung

Galerie Bernd Lutze

Zeppelinstraße 7
88045 Friedrichshafen

T 07541 22713

F 07541 954080

www.galeriebesuch.de

JazzNight beim Kunst-Freitag

MuyTango

Tango Argentino

Ab 21 Uhr

Im konzertanten Tango können die Musiker
ihre Liebe zur Kammermusik, zur solistischen
Virtuosität und zum Jazz auf ideale Weise
verbinden. Mit zwei Streichern, Bandoneon,
Klavier und Kontrabass schaffen es MuyTango,
das authentische Klangbild des Tango Argentin-
tino zu realisieren.

Zeppelin Museum Friedrichshafen

unter der Zeppelinrekonstruktion
Seestraße 22, 88045 Friedrichshafen

JazzPort Friedrichshafen e.V.

Fildenstraße 14, 88048 Friedrichshafen

jazzport@t-online

www.jazzport-fn.de

Katamaran

Konstanz – Friedrichshafen – Konstanz

Abfahrten Friedrichshafen und Konstanz
jeweils 6.02 bis 19.02 Uhr im Studententakt,
Fahrzeit 46 Minuten

Zusätzlich Abfahrten:

ab Friedrichshafen: 20.02 Uhr, 22.02 Uhr
(ab Konstanz: 21.02 Uhr, 23.02 Uhr)
Fahrzeit: 46 Minuten

Katamaran-Reederei Bodensee GmbH & Co. KG

Kornblumenstraße 7/1
88046 Friedrichshafen

T 07531 3639-320

F 07531 3639-329

www.der-katamaran.de

Fahrplan Kunst-Bus

Stadtverkehr Friedrichshafen GmbH

Hafenbahnhof – St. Elisabeth – Fallenbrunnen – St. Elisabeth – Hafenbahnhof

	ab	21:00	21:45	22:30	23:15
Hafenbahnhof Platz 7 Kunstverein, Zeppelin Museum Turmatelier der ZF Kunststiftung Kiesel im k42					
St. Elisabeth/Zeppelinstraße Galerie Bernd Lutze	ab	21:10	21:55	22:40	23:25
Fallenbrunnen Plattform 3/3 Zeppelin Universität	ab	21:20	22:05	22:50	23:35
St. Elisabeth/Zeppelinstraße	ab	21:30	22:15	23:00	23:45
Hafenbahnhof Platz 7	an	21:40	22:25	23:10	23:55

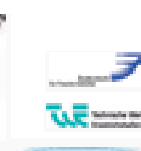

Stadtverkehr Friedrichshafen



Technische Werke Friedrichshafen



Stadt Friedrichshafen



Kulturbüro Friedrichshafen

Prof. Dr. Thomas Knubben, Institut für Kulturmanagement, PH Ludwigsburg



© Thomas Weis

Eröffnung & Impulsreferat

Eröffnung Kunst-Freitag

Oberbürgermeister Andreas Brand
Prof. Dr. Thomas Knubben

Begrüßung 19 Uhr
Oberbürgermeister Andreas Brand überreicht den Ehrenbrief der Stadt Friedrichshafen an **Volker Westphal**
19.15 Uhr Impulsreferat
Prof. Dr. Thomas Knubben, Institut für Kulturmanagement, PH Ludwigsburg
»Brauchen wir noch Kunstmuseen?«

Kiesel – Medienhaus k42

Karlstraße 42 (Eingang Buchhornplatz)
Kulturbüro Friedrichshafen

T 07541 203-3300
www.kultur-friedrichshafen.de



Webfilme

Upload Cinema

»Twisting Time«
Webfilme auf der Kinoleinwand

Beginn 19.45 Uhr

Der Zeitbegriff ist in unserer Welt allgegenwärtig. Die Veränderung der Zeitstruktur verändert unsere Wahrnehmung. Die 32 Web-Filme in »Twisting Time« spielen auf innovative, kreative und witzige Weise mit der Zeit.
Dauer: ca. 80 Minuten

Kunst im Kiesel – Medienhaus k42

Karlstraße 42 (Eingang Buchhornplatz)
Kulturbüro Friedrichshafen

T 07541 203-3300
www.kultur-friedrichshafen.de

Anahita Razmi, »Miss Atomic Bomb«, 2011, C-Print



© Anahita Razmi

Eröffnung

Anahita Razmi

»Make Believe Remake«

20.15 Uhr
Einführung: Dr. Andrea Jahn, Kuratorin

Ab 22 Uhr Performance

bis 4. September 2011

Dienstag bis Freitag 14 bis 17 Uhr
Samstag/Sonn- und Feiertag 11 bis 17 Uhr

Kunstverein Friedrichshafen

Buchhornplatz 6
88045 Friedrichshafen

T 07541 21950
F 07541 34206
mail@kunstverein-friedrichshafen.de
www.kunstverein-friedrichshafen.de

Stefan Burger, »Hypochoonder 1«, 2006, Lambda-Print, 160 x 125 cm



© Stefan Burger

Offenes Atelier

Stefan Burger

Der neue Stipendiat der ZF Kunststiftung stellt seine Arbeit vor.

Turmatelier der ZF Kunststiftung

im Zeppelin Museum Friedrichshafen
Eingang Uferpromenade/Museumsrestaurant
Seestraße 22, 88045 Friedrichshafen

T 07541 777114 oder 07541 75787
kunst.kultur@zf.com
www.zf.com/kunststiftung

König Wilhelm II. von Württemberg und Graf Ferdinand von Zeppelin im August 1909



© Archiv der Luftschiffbau Zeppelin GmbH Friedrichshafen

Ausstellung

Graf Zeppelin und das Haus Württemberg

Die Ausstellung des Freundeskreises zur Förderung des Zeppelin Museums e.V. widmet sich den vielfältigen Verbindungen des Grafen Zeppelin mit Wilhelm II. von Württemberg.

bis 18. September 2011

Zeppelin Museum Friedrichshafen

Seestraße 22
88045 Friedrichshafen

T 07541 38010
F 07541 380181
zeppelin@zeppelin-museum.de
www.zeppelin-museum.de

Roman Signer, Bett, 1996



© Roman Signer, Courtesy: Hauser&Wirth

Ausstellung

Wasser, Straße, Schiene, Luft – Mobilität am Bodensee

Die Ausstellung zeigt neben historischen Exponaten und Aktivstationen für Jung und Alt auch Kunstwerk.
Ab 20 Uhr findet zu jeder vollen Stunde eine 30-minütige Führung statt.
Letzte Führung 23 Uhr

bis 11. September 2011

Zeppelin Museum Friedrichshafen

Seestraße 22
88045 Friedrichshafen

T 07541 38010
F 07541 380181
zeppelin@zeppelin-museum.de
www.zeppelin-museum.de